DISEÑO Y VALIDACIÓN DE LOS **PLANES DE GESTIÓN INTEGRAL** PARA LAS DEHESAS EN ANDALUCÍA

PROYECTO LIFE11/BIO/ES/00072 *"ECOSISTEMAS DE DEHESA: DESARROLLO DE POLÍTICAS Y HERRAMIENTAS PARA LA GESTIÓN Y CONSERVACIÓN DE LA BIODIVERSIDAD"*

Autores: Equipo Life+ bioDehesa

¿En qué consiste el Plan de Gestión Integral (PGI)?

Según el art.7. de la **ley 7/2010, de 14 de julio, para la Dehesa:**

El **Plan de Gestión Integral** es el documento que refleja la **ordenación** de la explotación bajo una perspectiva **global**, teniendo en cuenta su organización productiva, **incluyendo la producción ganadera o cinegética** mediante el aprovechamiento de pastos y arboledas, **la producción agrícola y forestal y la biodiversidad** presente en la misma, así como otros usos de la dehesa.

Características

- En **Espacios Naturales Protegidos** se adecuarán a su planificación específica (PORN, PRUG, PDS…).
- Las actuaciones serán objeto de **seguimiento y control** por parte de la Administración.
- Tendrán la misma consideración que los **Planes de Ordenación de Montes, Planes Técnicos** u otros instrumentos vigentes.
- Su aprobación implicará la **autorización de todos los aprovechamientos y trabajos** forestales, agrícolas y ganaderos.
- Tendrán una **duración de 10 años.**
- Su carácter será **voluntario.**

Objetivos

- **Simplificación**: Se trata de concentrar procedimientos para facilitar la relación del titular con la Administración.
- Instrumento de **gestión para los titulares:** recopila cuestiones clave para la explotación.
- Instrumento de **planificación** y de apoyo a la toma de decisiones.
- Germen de futuros **contratos territoriales.**

PGI = Plan Técnico de Ordenación + Plan Prevención de Incendios + Plan Técnico de Caza + …

Los futuros **contratos territoriales** supondrán un apoyo de la Administración a las medidas programadas en el PGI

Contenido del PGI

Fotografías: Banco Audiovisual de la Consejería de Medio Ambiente y Ordenación del Territorio

DATOS BÁSICOS	ACTIVIDAD GANADERA	ACTIVIDAD FORESTAL	ACTIVIDAD CINEGÉTICA	PREVENCIÓN DE INCENDIOS	OTRAS ACTUACIONES
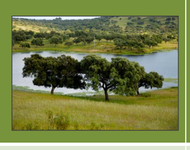			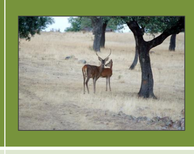 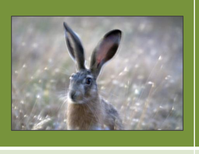		
Datos **generales**	**Programa** de aprovechamiento ganadero	**Objetivos** y tipo de manejo	Programa de **caza mayor**	Programa de **actuaciones** sobre infraestructuras de prevención: • Fajas cortafuegos • Líneas cortafuegos • Áreas cortafuegos • Puntos de agua	Otras **actuaciones de mejora:** - Biodiversidad - Turismo rural - …
Diagnóstico básico de la **vegetación y su manejo**	**Actuaciones** sobre la ganadería	Programa de **aprovechamientos** forestales	Programa de **caza menor**		
Descripción del medio e **infraestructuras**			**Campeonatos** deportivos de caza		Actuaciones sobre **infraestructuras**
División en **Unidades de Gestión**	Manejo del **pastoreo**	Programa de **actuaciones** sobre la vegetación	**Escenarios de caza**		
	Carga pastante real		Zonas de **seguridad**		
			Zonas de **reserva de caza**		

Unidades de gestión

Fuentes de información:

Cubierta del suelo

Tipo de uso del territorio y manejo del ganado

Focos de decaimiento

La **zonificación** de los PGI se realiza en **unidades de gestión**; son unidades mínimas territoriales homogéneas de localización, diagnóstico, planificación y gestión con límites reconocibles sobre el terreno y la cartografía

Unidades de Gestión

Estas unidades se asemejan a los **cantones** previstos en los instrumentos de planificación forestal

Validación del PGI

En el marco del proyecto Life+ bioDehesa se ha diseñado un **modelo de PGI**. Para facilitar su cumplimentación se ha optado por un formato de **formulario** acompañado de unas **instrucciones,** tablas **Diccionario** y una **aplicación informática**

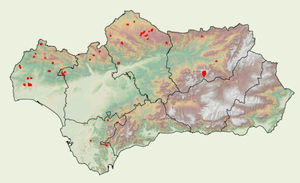

El proyecto contempla la elaboración de un PGI en cada una de las **42 fincas de la Red de Dehesas Demostrativas**, que han sido redactados por los técnicos de las asociaciones agrarias

Durante la ejecución del proyecto se realizará la **validación** de los PGI antes de su aprobación normativa definitiva

Proyecto cofinanciado con fondos LIFE +
(instrumento financiero de la Unión Europea para el medio ambiente)