

REPERCUSIÓN PRIMERA VISITA DE CAMPO COMET-LA A MÉXICO

MÉXICO

- 20 Radios pertenecientes al Sistema de Radiodifusoras Culturales Indigenistas:

 XEJAM Jamiltepec, Oax.	 XENKA Carrillo Pto, Q.Roo	 XEZV Tlapa, Guerrero	 XECTZ Cuetzálan, Pue.	 XETUMI Tuxpan, Michoacán
 XEVFS Margaritas, Chis.	 XEXPUJ X'Pujil, Campeche	 XECOPA Copainalá, Chiapas	 XECARH Cardonal, Hidalgo	 XEJMN Jesús Ma., Nayarit
 XEANT Tancanhuitz. SLP	 XEGLO Guelatao, Oaxaca	 XEPET Peto, Yucatán	 XEQIN San Quintín. B.C	 XETLA Tlaxiaco, Oaxaca
 XEETCH Etchojoa, Sonora	 XEOJN Ojitlán, Oaxaca	 XEPUR Cherán. Michoacán	 XETAR Guachochi, Chih.	 XEZON Zongolica, Veracruz

Web <http://ecos.cdi.gob.mx/>



Primera visita de campo del equipo COMET-LA a Comaltepec

Científicos y comunidades locales analizan la relación entre los recursos naturales, la población y el territorio para identificar modelos de gestión sostenibles

El equipo del proyecto “Gestión comunitaria de los desafíos ambientales en Latinoamérica” (COMET-LA) visitó la comunidad de Comaltepec, ubicada en la Sierra Norte de Oaxaca, México, para llevar a cabo una serie de talleres participativos con la población.

Esta visita forma parte del trabajo de campo que se ha realizado este mes de agosto en los tres países de los casos de estudio del proyecto: gestión forestal y uso del suelo, en México; biodiversidad y agua, en Colombia; y gestión costera, en Argentina. El equipo de trabajo está formado por representantes de la Universidad de Córdoba, España, que es la coordinadora del proyecto, la Facultad de Economía de la UNAM, Estudios Rurales y Asesoría (ERA), el Comité Español de la UICN, la Pontificia Universidad Javeriana, los Consejos Comunitarios del Alto y Medio Dagua y del Bajo Calima, el IADO la UNASUR y Aquamarina, de Argentina, el instituto noruego NILU y Sagremarisco de Portugal. También forma parte del proyecto el James Hutton Institute, del Reino Unido, aunque en esta ocasión no pudieron asistir al trabajo de campo.

Comaltepec se caracteriza por contar con una estructura social endógena, diferente a la gubernamental muy peculiar, siendo una comunidad con un alto capital social, bien estructurada y cuyos habitantes adquieren un férreo compromiso con sus convecinos, ocupando alternamente los principales cargos de responsabilidad dentro de la comunidad. Este sistema de gobernanza, les permite asegurar ciertos niveles de producción para el autoconsumo y para el mercado y el acceso a servicios básicos de salud, educación, seguridad y justicia. Además, sus más de 18.000 hectáreas de bosque mesófilo y templado se administran bajo un régimen de bienes comunales, por el que todos se responsabilizan de la sostenibilidad de la gestión forestal en la zona, mediante sistemas bien definidos de reglas.

La concienciación sobre la necesidad de preservar los recursos naturales y evitar la tala indiscriminada del bosque llevó a la comunidad a presionar en los años 80 al gobierno mexicano para que revocara la concesión dada a la papelera que actuaba en la zona, cosa que lograron y a partir de entonces crearon su propia unidad de aprovechamiento forestal. Esta empresa comunitaria es la encargada de trabajar los recursos forestales de un modo sostenible, que alcanza los estándares internacionales establecidos por el Forest Stewardship Council con sede en Bonn, Alemania y con un esquema de reforestación de las zonas aprovechadas, de modo que el bosque permite obtener beneficios para la comunidad respetando el ecosistema para que sea un modo de vida sostenible. Además, parte de las ganancias que obtiene la empresa se reinvierten en servicios sociales comunales, como la escuela, el centro de salud o la rehabilitación de la iglesia y caminos del pueblo.

El equipo del COMET-LA realizó talleres en las tres principales localidades de la zona, Santiago de Comaltepec, La Esperanza y Soyolapan, con el objetivo de completar la caracterización del sistema socioecológico que la UNAM y ERA están investigando en la comunidad.

Algunos de los cambios detectados por la población en las últimas décadas es la variabilidad climática que ocurre en la zona, especialmente en el cambio del patrón de lluvias, la vegetación, la fauna y el rendimiento de los cultivos. Igualmente, los lugareños incidieron en la necesidad de volver a trabajar la agricultura para mejorar y asegurar el autoabastecimiento de la comunidad, y en la necesidad de buscar nuevas fuentes de empleo que eviten que la población tenga que migrar a otras ciudades de México o Estados Unidos.

El proyecto COMET-LA, financiado por el 7º Programa Marco de la Comisión Europea, tiene como objetivo comprender las adaptaciones que la comunidad ha tenido que desarrollar ante los cambios del clima, y cómo éstos han repercutido en el sistema socio-económico. La caracterización de los sistemas socioecológicos es la primera fase del proyecto, que tiene tres años de duración, y servirá para analizar la interacción entre estas comunidades con sus recursos naturales y la forma en que los manejan.

De esta forma, se pretende generar una arena de aprendizaje que comparta el conocimiento tradicional y el científico, de cara a crear modelos de gestión sostenible que puedan ser replicados en otros lugares con semejantes problemáticas.

Se espera que la presencia de investigadores y organizaciones de la sociedad civil de otros países nutra la discusión dentro de Comaltepec sobre la necesidad de tomar medidas para adaptarse mejor a un medio ambiente físico, social, económico y cultural en intenso cambio.

En breve estará disponible el informe de esta visita de campo en la web del COMET-LA www.comet-la.eu.

Primera visita de campo del equipo COMET-LA a Comaltepec



El equipo del proyecto "Gestión comunitaria de los desafíos ambientales en Latinoamérica" (COMET-LA), del que forma parte el CeUICN, visitó recientemente la comunidad de Comaltepec, ubicada en la Sierra Norte de Oaxaca, México, para llevar a cabo una serie de talleres participativos con la población.



Imágenes de Comaltepec y firma del compromiso del proyecto con las autoridades locales

Esta visita forma parte del trabajo de campo que se ha realizado este mes de agosto en los tres países de los casos de estudio del proyecto: gestión forestal y uso del suelo, en México; biodiversidad y agua, en Colombia; y gestión costera, en Argentina. El equipo de trabajo está formado por representantes de la Universidad de Córdoba, España, que es la coordinadora del proyecto, la Facultad de Economía de la UNAM, Estudios Rurales y Asesoría (ERA), el Comité Español de la UICN, la Pontificia Universidad Javeriana, los Consejos Comunitarios del Alto y Medio Dagua y del Bajo Calima, el IADO la UNASUR y Aquamarina, de Argentina, el instituto noruego NILU y Sagremarisco de Portugal. También forma parte del proyecto el James Hutton Institute, del Reino Unido, aunque en esta ocasión no pudieron asistir al trabajo de campo.

Comaltepec se caracteriza por contar con una estructura social endógena, diferente a la gubernamental muy peculiar, siendo una comunidad con un alto capital social, bien estructurada y cuyos habitantes adquieren un férreo compromiso con sus convecinos, ocupando alternamente los principales cargos de responsabilidad dentro de la comunidad. Este sistema de gobernanza, les permite asegurar ciertos niveles de producción para el autoconsumo y para el mercado y el acceso a servicios básicos de salud, educación, seguridad y justicia. Además, sus más de 18.000 hectáreas de bosque mesófilo y templado se administran bajo un régimen de bienes comunales, por el que todos se responsabilizan de la sostenibilidad de la gestión forestal en la zona, mediante sistemas bien definidos de reglas.

La concienciación sobre la necesidad de preservar los recursos naturales y evitar la tala indiscriminada del bosque llevó a la comunidad a presionar en los años 80 al gobierno mexicano para que revocara la concesión dada a la papelera que actuaba en la zona, cosa que lograron y a partir de entonces crearon su propia unidad de aprovechamiento forestal. Esta empresa comunitaria es la encargada de trabajar los recursos forestales de un modo sostenible, que alcanza los estándares internacionales establecidos por el Forest Stewardship Council con sede en Bonn, Alemania y con un esquema de reforestación de las zonas aprovechadas, de modo que el bosque permite obtener beneficios para la comunidad respetando el ecosistema para que sea un modo de vida sostenible. Además, parte de las ganancias que obtiene la empresa se reinvierten en servicios sociales comunales, como la escuela, el centro de salud o la rehabilitación de la iglesia y caminos del pueblo.



Talleres de trabajo y equipo del COMET-LA desplazado a México

El equipo del COMET-LA realizó talleres en las tres principales localidades de la zona, Santiago de Comaltepec, La Esperanza y Soyolapan, con el objetivo de completar la caracterización del sistema socioecológico que la UNAM y ERA están investigando en la comunidad.

Algunos de los cambios detectados por la población en las últimas décadas es la variabilidad climática que ocurre en la zona, especialmente en el cambio del patrón de lluvias, la vegetación, la fauna y el rendimiento de los cultivos. Igualmente, los lugareños incidieron en la necesidad de volver a trabajar la agricultura para mejorar y asegurar el autoabastecimiento de la comunidad, y en la necesidad de buscar nuevas fuentes de empleo que eviten que la población tenga que migrar a otras ciudades de México o Estados Unidos.

El proyecto COMET-LA, financiado por el 7º Programa Marco de la Comisión Europea, tiene como objetivo comprender las adaptaciones que la comunidad ha tenido que desarrollar ante los cambios del clima, y cómo éstos han repercutido en el sistema socio-económico. La caracterización de los sistemas socioecológicos es la primera fase del proyecto, que tiene tres años de duración, y servirá para analizar la interacción entre estas comunidades con sus recursos naturales y la forma en que los manejan.

De esta forma, se pretende generar una arena de aprendizaje que comparta el conocimiento tradicional y el científico, de cara a crear modelos de gestión sostenible que puedan ser replicados en otros lugares con semejantes problemáticas.

Se espera que la presencia de investigadores y organizaciones de la sociedad civil de otros países nutra la discusión dentro de Comaltepec sobre la necesidad de tomar medidas para adaptarse mejor a un medio ambiente físico, social, económico y cultural en intenso cambio.

En breve estará disponible el informe de esta visita de campo en la web del COMET-LA www.comet-la.eu.

[INICIO](#) [TITULARES](#) [AL HECHO](#) [NACIONAL](#) [OPINIÓN](#) [CULTURA](#) [CIENCIA](#)[POLICIACA](#)

Oaxaca a la vanguardia para enfrentar el cambio climático

Like

2

Send

Twitter

1

Share



Oaxaca a la vanguardia para enfrentar el cambio climático

El estado de Oaxaca, se prepara para enfrentar los retos del cambio climático a nivel mundial y prueba de ello es la comunidad de Santiago Comaltepec, en donde investigadores de Europa, Latinoamérica y México, entrarán en contacto con sus habitantes toda una semana para intercambiar conocimientos sobre el cuidado de los bosques.

En rueda de prensa, Yolanda Lara, representante de la organización Estudios Rurales y Asesoría Campesina AC., informó que se escogió esa población oaxaqueña debido a que por años los lugareños han luchado por la conservación de sus recursos naturales, "... han mantenido una línea permanente de trabajo desde hace 30 años en defensa de la naturaleza y les ha permitido tener un desarrollo social y económico continuo".

Por su parte Roberto Escalante, investigador de la Universidad Nacional Autónoma de México, UNAM, subrayó que Comaltepec tiene una gran unidad social que les permitió luchar contra la papelera de Tuxtepec y ahora tienen unos bosques hermosos, "... y les da la capacidad a esa población de tener una visión y una convicción de conservar y explotar de forma racional los bosques porque saben que de ahí van a obtener la riqueza natural".

En su intervención, la investigadora María del Mar, de la Universidad de Córdoba, en España, refirió que en este proyecto participan países de la Unión Europea y Latinoamérica.

Reveló que en Comaltepec, Oaxaca, México, se estudiarán los bosques, en Colombia se analizará la problemática del agua, y en Argentina, se abordarán las zonas costeras y marinas.

ALFONSO RODRÍGUEZ

Like

2

Send

Twitter

1

Share

[Comment using...](#)

Facebook social plugin

[↑ Top](#)

Presentan proyecto internacional para enfrentar el cambio climático

Escrito por Milthon Puch Robles | 

El objetivo del estudio será proponer a reformas que puedan mejorar la situación del medio ambiente

Twitter < 1

0

Este domingo se llevó a cabo la presentación y primera visita de trabajo del equipo del proyecto COMET-LA a Latinoamérica, el cual realizará un estudio sobre la “Gestión comunitaria participativa de los desafíos medioambientales en América Latina”, el cual está encabezado por la representante de la Universidad de Córdoba, ubicada en España, María del Mar Delgado.



Foto: Patricia Castellanos/Síntesis

Este proyecto tiene como objetivo primordial compartir el conocimiento que tienen las comunidades sobre el uso de sus recursos naturales, intercambiarlo con los investigadores y asociaciones civiles y proponer a los políticos reformas que puedan mejorar la situación del medio ambiente.

En Oaxaca este proyecto se realizará en Santiago Comaltepec, una comunidad indígena que ha realizado un proceso de reivindicación de la propiedad colectiva de los recursos naturales y cuenta con sistema de gestión forestal sostenible y certificada.

Esta investigación se realizará en Colombia donde se trabajará con los Consejos Comunitarios de las Comunidades Negras del Alto y Medio Dagua, y del Bajo Calima, un sitio donde existen muchos conflictos por la extracción ilegal de la madera, la minería y la presencia de cultivos de uso ilícito.

También realizarán trabajos en Bahía Blanca, Argentina con un grupo de habitantes para identificar la problemática de la gestión costera y marina en la zona.

En este proyecto participan cuatro países de la Unión Europea: España, Portugal, Noruega y Reino Unido; y tres de América Latina: México, Colombia y Argentina. Es importante subrayar que en este proyecto participan instituciones como la UNAM y Asociaciones Civiles como la de Estudios Rurales y Asesoría Campesina, entre otras.

Actualizado (Domingo, 12 de Agosto de 2012 11:33)

Se llevará a cabo en Comaltepec proyecto para verificar los riesgos del cambio climático en Oaxaca (10:40 h)

Domingo, 12 de Agosto de 2012 09:32 Saraí Jiménez [Regiones](#)



(0 votos, media 0 de 5)



Oaxaca de Juárez, 12 de agosto. Yolanda Lara, coordinadora de la asociación de Estudios Rurales y Asesoría, dio a conocer la realización en Comaltepec de un proyecto que verificará los riesgos del cambio climático en Oaxaca, proyecto que simultáneamente se llevará a cabo en varios países de Latinoamérica durante 3 años, esperando lograr una referencia para aspectos de investigación.

En conferencia, expuso que en Oaxaca se escogió a esta comunidad, gracias a la línea permanente de la defensa de sus recursos naturales, además de un desarrollo económico natural sostenido que mantienen desde hace más de 30 años.

Tienen una buena unidad social y comunitaria que da como resultado sus hermosos bosques, lucharon de manera férrea contra la papelería de Tuxtepec, y eso le da a sus pobladores una distinción de importancia porque están orgullosos de los recursos que disponen, porque saben que de ahí obtendrán las

riquezas para ellos y para el futuro, dijo.

En este proyecto, agregó, se visitarán lugares vecinos para analizar la forma en que han abordado estos temas, para corroborar la efectividad y tomar su ejemplo para defensa de la naturaleza que está en retroceso, además de verificar lo que han defendido, las características de la riqueza, los sistemas que se han implementado, y los recursos utilizados, para que se tengan elementos que logren definir programas de apoyo que sean efectivos.

Por su parte, María Del Mar Delgado, coordinadora general del Proyecto de la universidad de Córdoba España, señaló que participan investigadores de Portugal, Reino Unido, y Noruega, además de México, Argentina y Colombia.

Ellos analizarán tres casos de estudio esperando tener resultados favorables para poder utilizarlo a nivel mundial, por eso estudiarán como se da el manejo en las comunidades con el apoyo de organizaciones de la sociedad civil.

Pretende ser una arena de aprendizaje para compartir el conocimiento sin que nadie pueda sentirse superior, ello paraqué después se con el fin de que aporten ideas a las condiciones y situaciones que se vive en cada país, concluyó.



[< Prev](#)

[Próximo >](#)

PORTADA

buscar...

- Estado
- | Ciudad
- | Regional
- | Nacional
- | Internacional
- | Policiaca
- | Política
- | Empresarial
- | Espectáculos
- | Educación
- Noticias por
- OTOMNAS
- TECNOLOGIA
- SALUD
- DEPORTES
- TELEVISIÓN

Ambientalistas extranjeros estudiaran en Oaxaca el manejo de los recursos naturales



Estado / General Domingo, 12 de Agosto de 2012 09:54 hrs, por Lorenzo Rafael

Twitter 5

Recomendar

4.575 personas han recomendado esto.

Ambientalistas europeos y americanos, realizaron en Comaltepec, Oaxaca, un estudio sobre el manejo de recursos naturales para implementar acciones en contra del cambio climático.

Yolanda Lara coordinadora de la asociación Estudios Rurales y Asesoría, dijo que analizaran en la comunidad de los riesgos del cambio climático, es un proyecto que se realizara en varios países de Latinoamérica, se trabajara durante 3 años y esperan que sea referencia para aspectos de investigación.

Escogieron Comaltepec porque ha mantenido línea permanente de la defensa de sus recursos naturales, además de un desarrollo económico natural sostenido desde hace más de 30 años.

Ya han colaborado con la comunidad y por eso determinaron documentar este proceso, representa un ejemplo de algo que va a contra corriente de como manejar los recursos naturales.

Tienen una buena unidad social y comunitario que da como resultado sus hermosos bosques, lucharon de manera férrea contra la papeleras de Tuxtepec, y le da al sus pobladores una distinción de importancia porque están orgullosos de los recursos que disponen, porque saben que de ahí obtendrán las riquezas para ellos y para el futuro.

También se visitarán lugares vecinos para analizar la forma en que han abordado estos temas, para corroborar la efectividad y tomar su ejemplo para defensa de la naturaleza que está en retroceso.

SHARE   

Comentarios

No hay comentarios todavía. [Sé el primero!](#)

Publicar un comentario nuevo

Columnas



De Notarios y Municipales
Las plumas del tecolote

HUMBERTO TORRES



La crisis: "valentía" gubernamental y malestar popular
Rubén Mújica Vélez

RUBÉN MUJICA



Fundación Villa de Ayuda: un acierto total
Octavio Santiago Regalado

OCTAVIO SANTIAGO



Ecos del relevo en la S-22
Zona Cero

VICENTE LEYVA



Finanzas públicas
Tiempo económico

ISAAC L. SANCHEZ



¿Avance o retroceso?
Mario Arturo Mendoza

MARIO MENDOZA

Introduzca el texto aquí!

Comenta como "invitado", o inicia sesión:

Nombre

Correo electrónico

Sitio Web (opcional)

Aparece junto a tus comentarios.

No se muestra públicamente.

Si usted tiene un sitio web, enlázalo aquí.

ATENCIÓN: Debido al volumen de comentarios, estos no aparecerán automáticamente y serán revisados por un moderador. * Comentarios ofensivos serán eliminados automáticamente. * No se permiten mensajes Racistas. * No se permite SPAM. * No escribir en Mayúsculas. * Las Opiniones expresadas aquí son únicamente responsabilidad del usuario que utiliza el servicio, NSS Oaxaca se deslinda de cualquier daño o perjuicio que estos puedan contraer

[Enviar comentario](#)



Falsas Salidas
Juan Díaz Carranza

JUAN DÍAZ



Gobernantes o una cuadrilla de malhechores
Norte Electoral

CIPRIANO FLORES

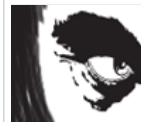

Verdad de Pedro Grullo
El sospechista

EL SOSPECHISTA



3 de 10 NO sienten orgullo por México
Tercer Sector

JUAN P. VASCONCELOS



No más burocracia en I+D+i
Dragones

EDUARDO HOLGUÍN

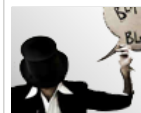

Benjamín Robles arma su juguete
De lo que dice la gente

JORGE PUEBLA



Contradicciones culturales del espectáculo político
Nigromacias

JORGETPETO

[Columnas más leídas >](#)

Búscanos en Facebook



NSS Oaxaca

Me gusta

A 2,796 personas les gusta **NSS Oaxaca**.



Gabriela Patricia Noemi Azucena Dhulthe



Francisco Paty Nora Miguel Angel Plataforma

Plug-in social de Facebook

Últimas Noticias

Minuto a Minuto

Más visto

Más comentado

[>> Todas las noticias por minuto](#)



CON LA INVERSIÓN DE NUEVAS EMPRESAS SOMOS LÍDERES EN GENERACIÓN DE EMPLEOS
CHIAPAS SIGUE ADELANTE

Son Mechas no palabras



Lo más leído de la semana

- 1 Ley Federal del Trabajo, señuelo de Calderón
- 2 El mito del salario de 7 pesos por hora
- 3 Guardaespaldas someten a menor que increpó

Tweets Seguir a @nss_oaxaca

NSS Oaxaca @nss_oaxaca 33m

Reporta SSN sismo de 4.2 grados en Oaxaca: [#Oaxaca](http://bit.ly/PYJMBL)
Abrir

NSS Oaxaca @nss_oaxaca 1h

Promocionan milenaria bebida de mezcal de Oaxaca en Nueva York: [#Oaxaca](http://bit.ly/PzCodK)
Abrir

NSS Oaxaca @nss_oaxaca 1h

De Notarios y Municipales: [#Oaxaca](http://bit.ly/PzyUln)

NSS Oaxaca @nss_oaxaca 9h

Pide parlamento europeo a EPN justicia en caso de activistas asesinados: [#Oaxaca](http://bit.ly/RegZIT)

NSS Oaxaca @nss_oaxaca 9h

Asesinan a hijo de Humberto Moreira: [#Oaxaca](http://bit.ly/RegbUq)
Abrir

NSS Oaxaca @nss_oaxaca 10h

Twittear a @nss_oaxaca

al gobernador de Coahuila

- 4 La reforma laboral en México deja en entredicho a Peña Nieto
- 5 Colección otoño-invierno de Fabiola Calvo a beneficio de instituciones oaxaqueñas
- 6 ¿Quién es Adolfo Orive, el "Diputado esquirol"?
- 7 Ana de la Reguera estrena galán oaxaqueño
- 8 Las demandas de Apple
- 9 El "no tienen madre" de la Reforma Laboral
- 10 Preparan demanda en Finlandia contra el ex gobernador de Oaxaca Ulises Ruiz

The image shows two posters. The top one is yellow and white, titled 'Por un Congreso digno y productivo' and is from the 'FRACCIÓN PARLAMENTARIA DEL PRD'. The bottom one is colorful with puzzle pieces and titled 'JORNADA MÉDICA EN XOXCOTLÁN 2012'. It lists services like 'ATENCIÓN MÉDICA', 'DENTISTAS', and 'OPTOMETRISTAS' from 'Del 8 al 12 de Octubre de las 9:00 a 19:00 hrs.' in the 'Parque Central de Santa Cruz Xoxocotlán'.

Recomendaciones



Entrar Tienes que iniciar sesión en Facebook para ver las recomendaciones de tus amigos.

- ¿Cuál versión de la reforma laboral te conviene más?
24 personas recomiendan esto.
- Impulsa Gobierno de Oaxaca autoempleo con "Expo Orienta 2012"
9 personas recomiendan esto.
- Oaxaca
2.815 personas recommended esto.
- Buenas intenciones de una anciana arruinan una obra de arte
17 personas recomiendan esto.

Plug-in social de Facebook





TIEMPO
Redacción: Calle Comercio 100, Veracruz, Veracruz

- [Inicio](#)
- [Hora Local](#)
- [México a Tiempo](#)
- [Mundo en Segundos](#)
- [Clima Legislativo](#)
- [Minutos de la Región](#)
- [Comentarios del pueblo](#)
- [Municipios](#)
 - [Coatepec](#)
 - [Córdoba](#)

Ambientalistas extranjeros estudiarán en Oaxaca el manejo de los recursos naturales

[México a Tiempo](#) | [Tiempo de Veracruz](#) | agosto 12, 2012 at 12:34 PM

Yolanda Lara coordinadora de la asociación Estudios Rurales y Asesoría, dijo que analizarán en la comunidad de los riesgos del cambio climático, es un proyecto que se realizara en varios países de Latinoamérica, se trabajara durante 3 años y esperan que sea referencia para aspectos de investigación.

Escogieron Comaltepec porque ha mantenido línea permanente de la defensa de sus recursos naturales, además de un desarrollo económico natural sostenido desde hace más de 30 años.

Ya han colaborado con la comunidad y por eso determinaron documentar este proceso, representa un ejemplo de algo que va a contra corriente de como manejar los recursos naturales.

Tienen una buena unidad social y comunitario que da como resultado sus hermosos bosques, lucharon de manera férrea contra la papelera de Tuxtepec, y le da al sus pobladores una distinción de importancia porque están orgullosos de los recursos que disponen, porque saben que de ahí obtendrán las riquezas para ellos y para el futuro.

También se visitarán lugares vecinos para analizar la forma en que han abordado estos temas, para corroborar la efectividad y tomar su ejemplo para defensa de la naturaleza que está en retroceso.

- [Enviar a Twitter](#)
- [Enviar a Digg](#)
- [Salvar en delicious](#)
- [Stumble it](#)
- [RSS Feed](#)

Escriba sus comentarios

Nombre (requerido)

e-mail (requerido) - (NO se publicará en el sitio)

Sitio Web

Ambientalistas de AL y Europa llegan a Oaxaca

Lunes, 13 de Agosto de 2012 07:42 Iván Castellanos



Ambientalistas de Europa y Latinoamérica, estudiarán en comunidades oaxaqueñas las características del manejo sustentable de los recursos naturales, para aplicar sus proyectos en el combate a los efectos del cambio climático. En conferencia de prensa señalaron que Oaxaca tiene ejemplos de efectividad como lo realizado en Comaltepec, en donde manejan de manera adecuada sus recursos y tienen bosques con variedades diversas de flora y fauna, pero además, los utilizan en beneficio de la comunidad con respeto a la naturaleza.

En este sentido, Yolanda Lara, coordinadora de la asociación Estudios Rurales y Asesoría, indicó que el manejo en la comunidad de los riesgos del cambio climático, es un proyecto que se realizara en varios países de Latinoamérica, se trabajara durante tres años y esperan que sea referencia para aspectos de investigación.

Subrayó que escogieron Santiago Comaltepec porque ha mantenido línea permanente de la defensa de sus recursos naturales, además de un desarrollo económico natural sostenido desde hace más de 30 años.

“Ya han colaborado con la comunidad y por eso determinaron documentar este proceso, representa un ejemplo de algo que va a contra corriente de como manejar los recursos naturales”, indicó.

Asimismo, dijo que tienen una buena unidad social y comunitario que da como resultado sus hermosos bosques, lucharon de manera férrea contra la papelera de Tuxtepec, y le da a sus pobladores una distinción de importancia porque están orgullosos de los recursos que disponen, porque saben que de ahí obtendrán las riquezas para ellos y para el futuro.

También visitarán lugares vecinos para analizar la forma en que han abordado estos temas, para corroborar la efectividad y tomar su ejemplo para defensa de la naturaleza que está en retroceso.

Se verificará lo que han defendido, las características de la riqueza, los sistemas que se han implementado, los recursos utilizados, para que se tengan elementos para lograr definir programas de apoyo que sean efectivos.

Por su parte, María del Mar Delgado coordinadora general del Proyecto Comet LA y catedrática de la Universidad de Córdoba España, dio que iniciaron el proyecto de la Unión Europea de donde vienen 4 investigadores mas 3 de Latinoamérica para investigar los proyectos sostenidos para verificar su viabilidad, estarán una semana en México.

Participan España, Portugal, Reino Unido, Noruega y de América México, Argentina y Colombia, los cuales analizaran el manejo forestal como en Oaxaca, en Colombia el manejo del agua y comunidades, luego en Argentina sobre manejo de zonas costeras y marinas.

Analizaran tres casos de estudio y esperan tener resultados favorables para poder utilizarlo a nivel mundial, por eso analizaran como se da el manejo en las comunidades ya con el apoyo de organizaciones de la sociedad civil.



0