

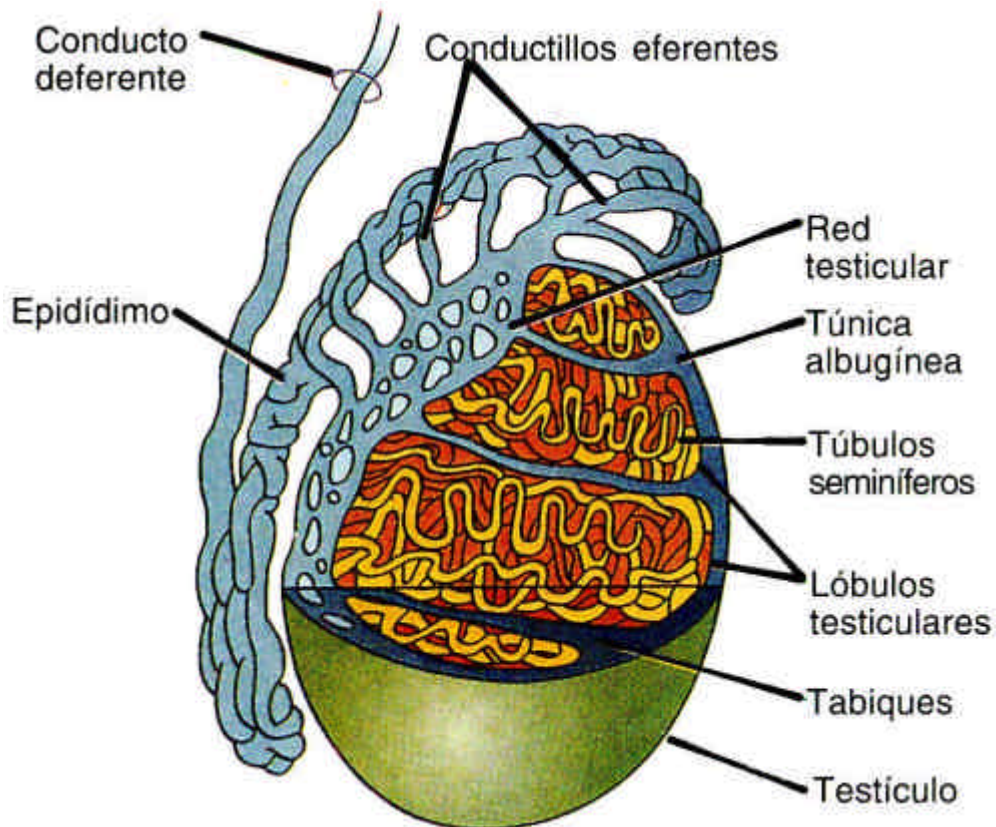

A

MASC-1



B

**A: Organización general del aparato genital masculino.
B: Esquema de la estructura de un testículo.**

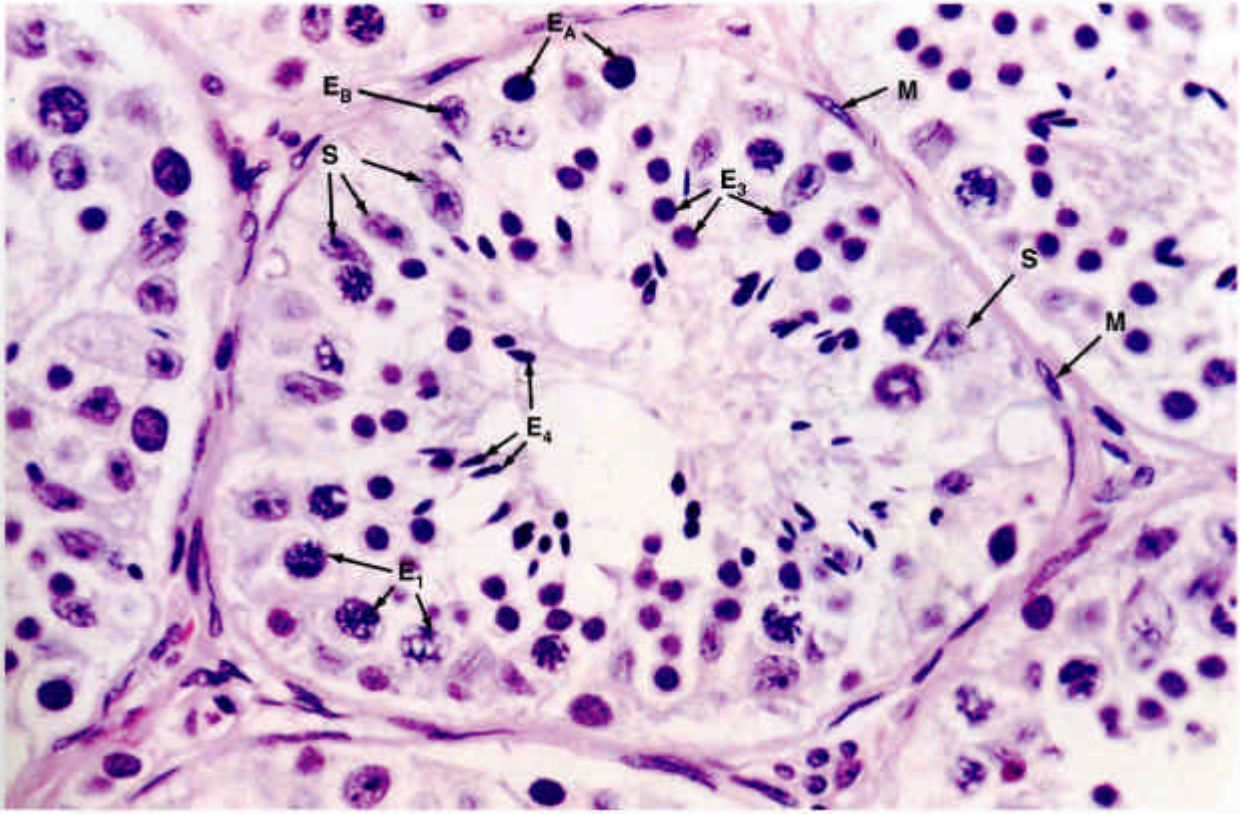

Detalle estructural de un túbulo seminífero en sección transversal.

MASC-2

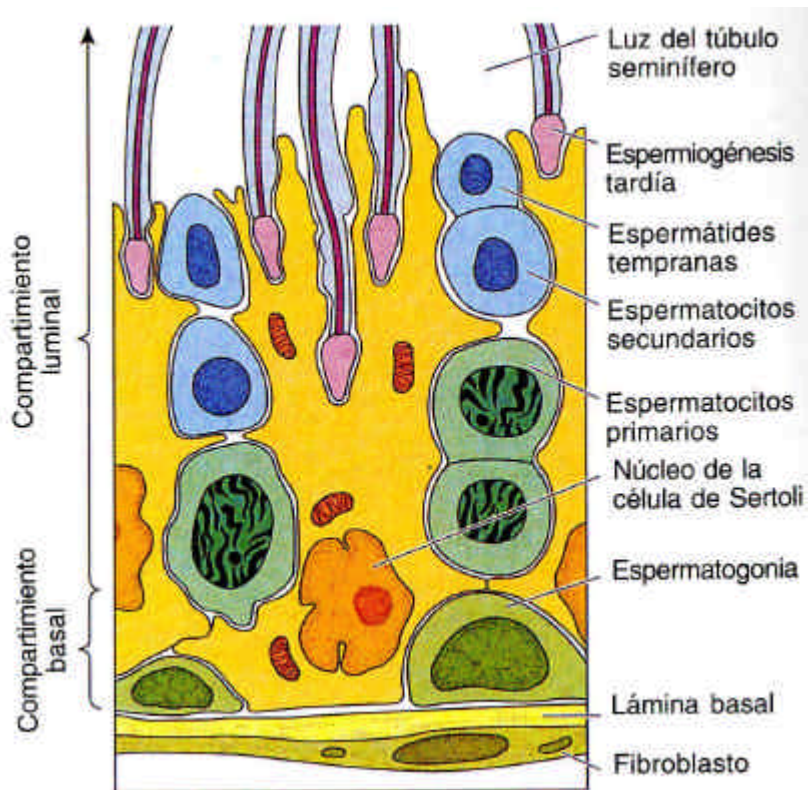

Esquema del epitelio seminífero

Esquema de la espermatogénesis. Obsérvense los puentes intercelulares, que se conservan durante todo el proceso hasta la liberación de los espermatozoides.

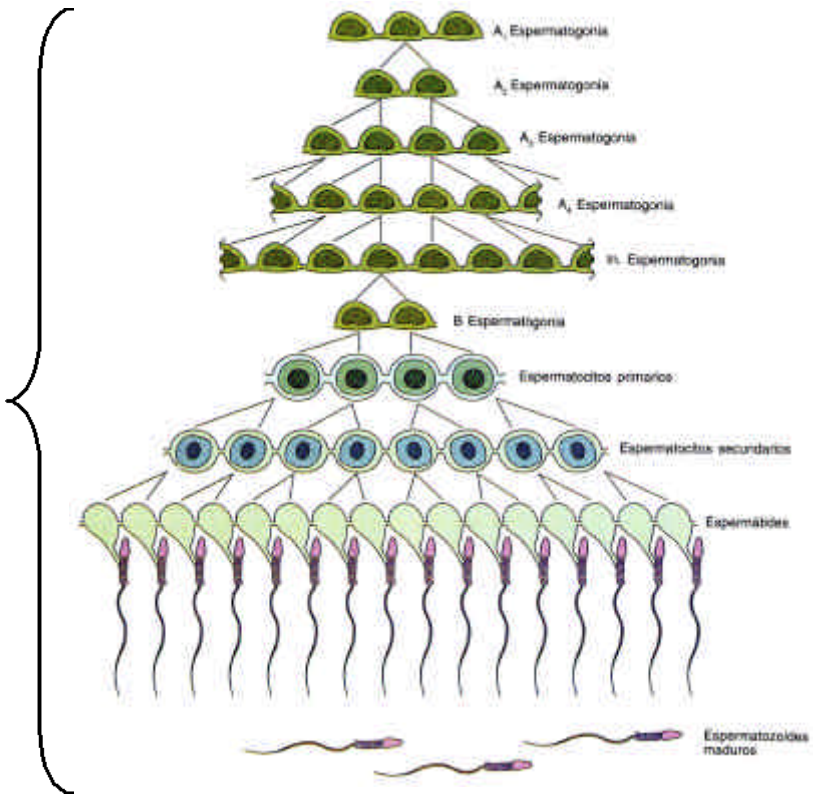

Seis etapas de la espermatogénesis dentro del túbulo seminífero

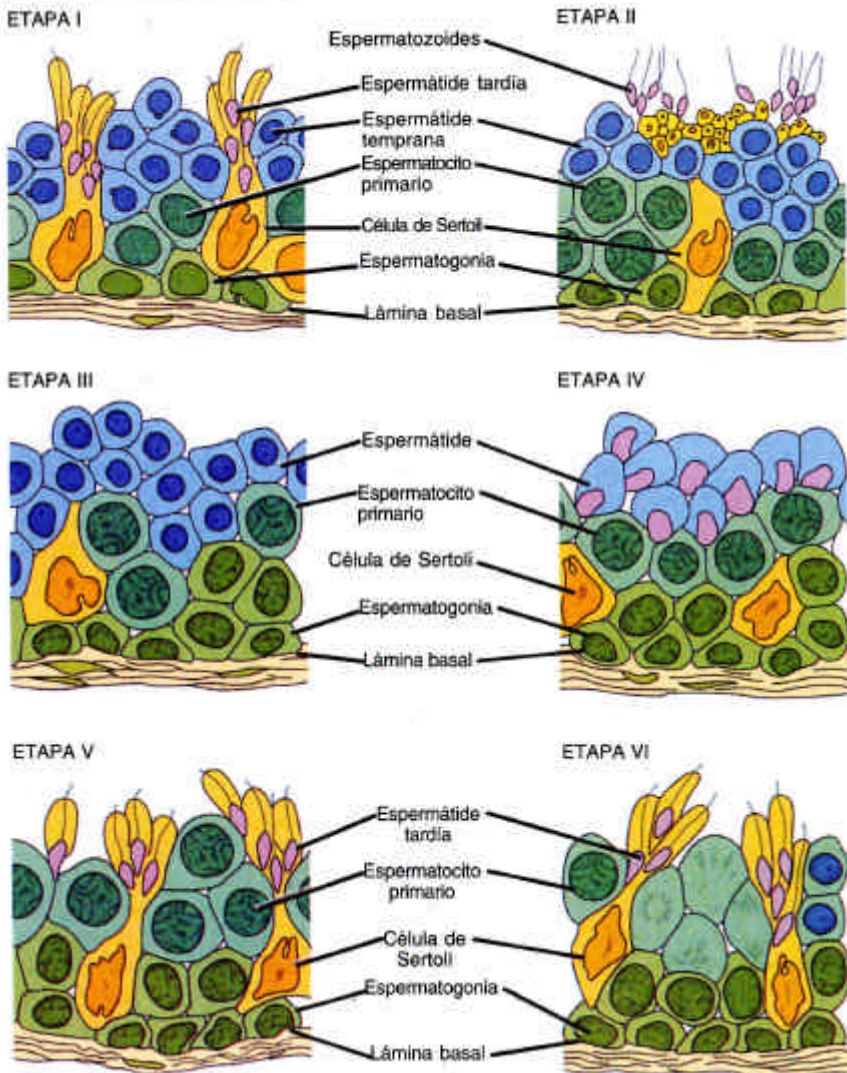

MASC-3

Esquema de las seis etapas de la espermatogénesis en el túbulo seminífero humano