

RESP-1

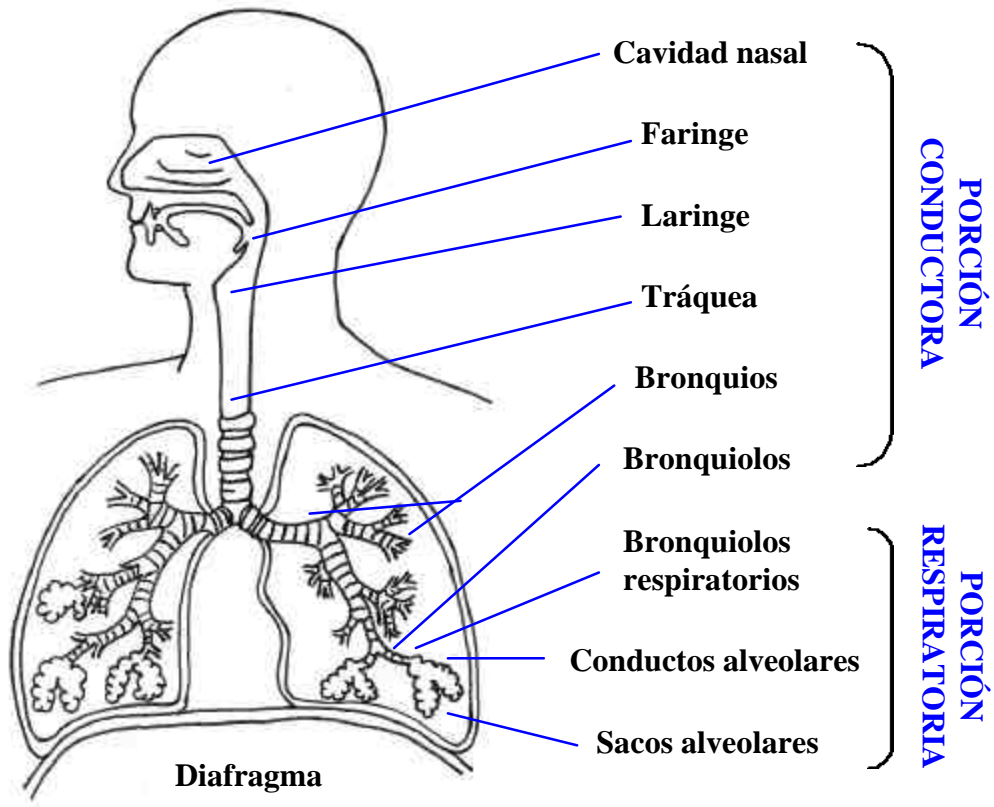

## Organización del aparato respiratorio de mamíferos

### EPITELIO OLFATORIO

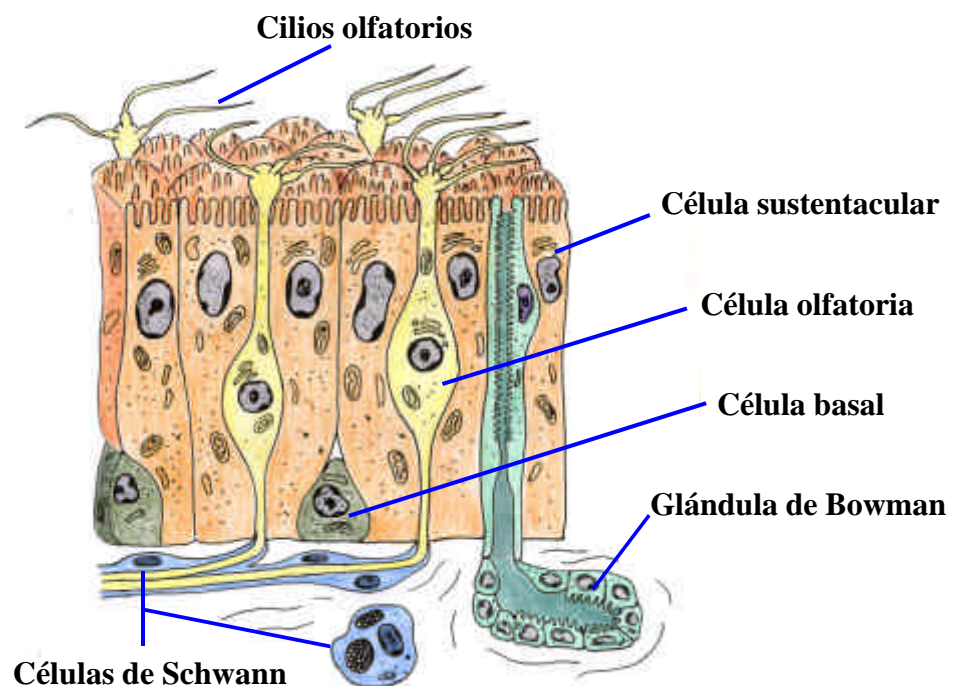

# EPITELIO RESPIRATORIO

RESP-2

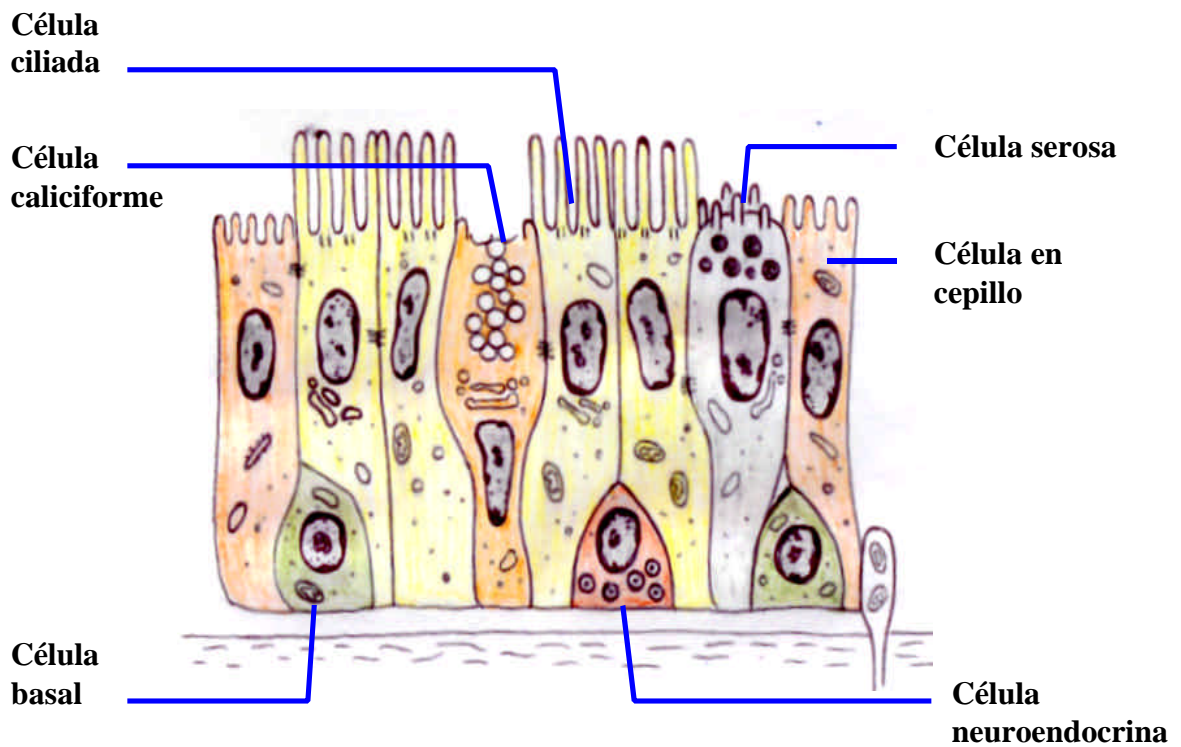

## TRÁQUEA

## BRONQUIO

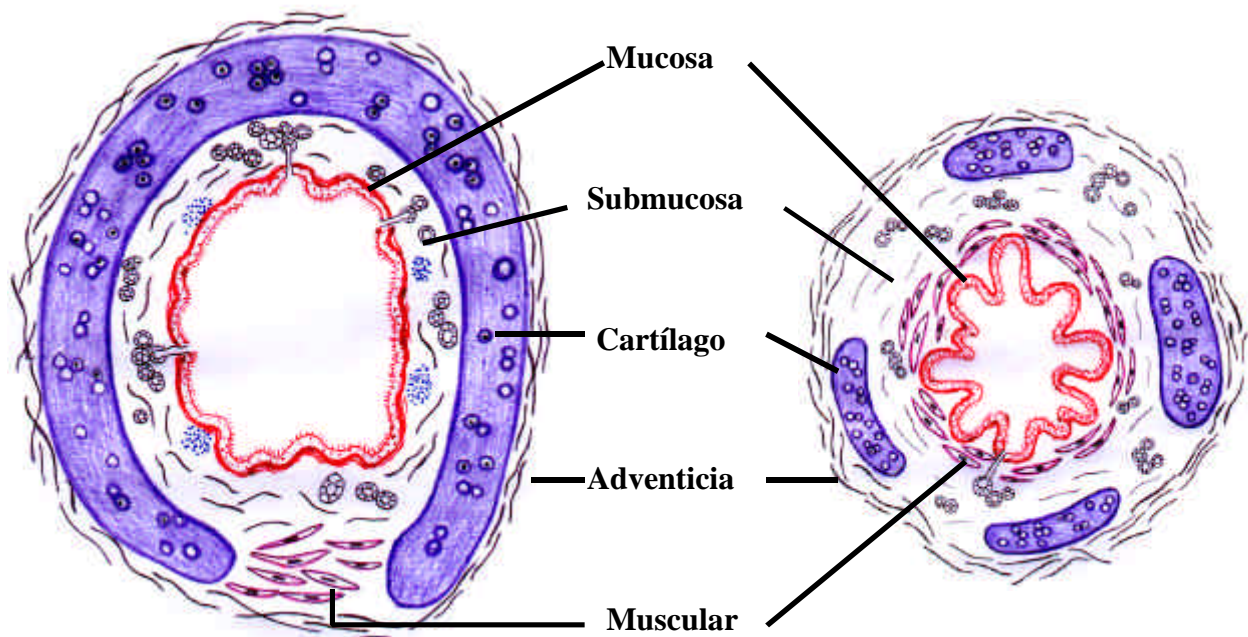

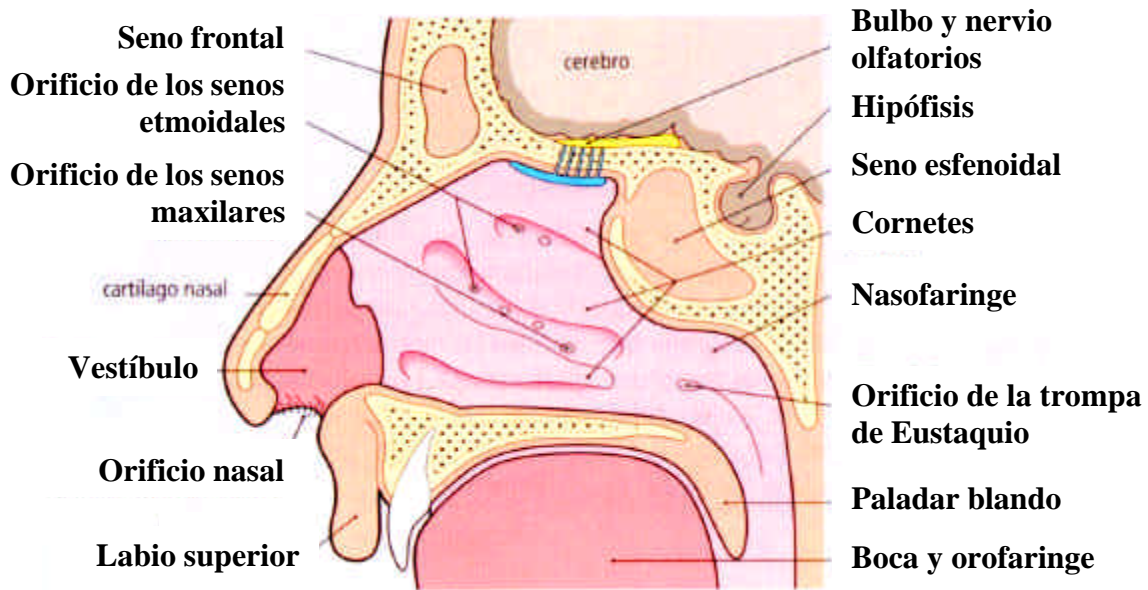

**RESP-3**

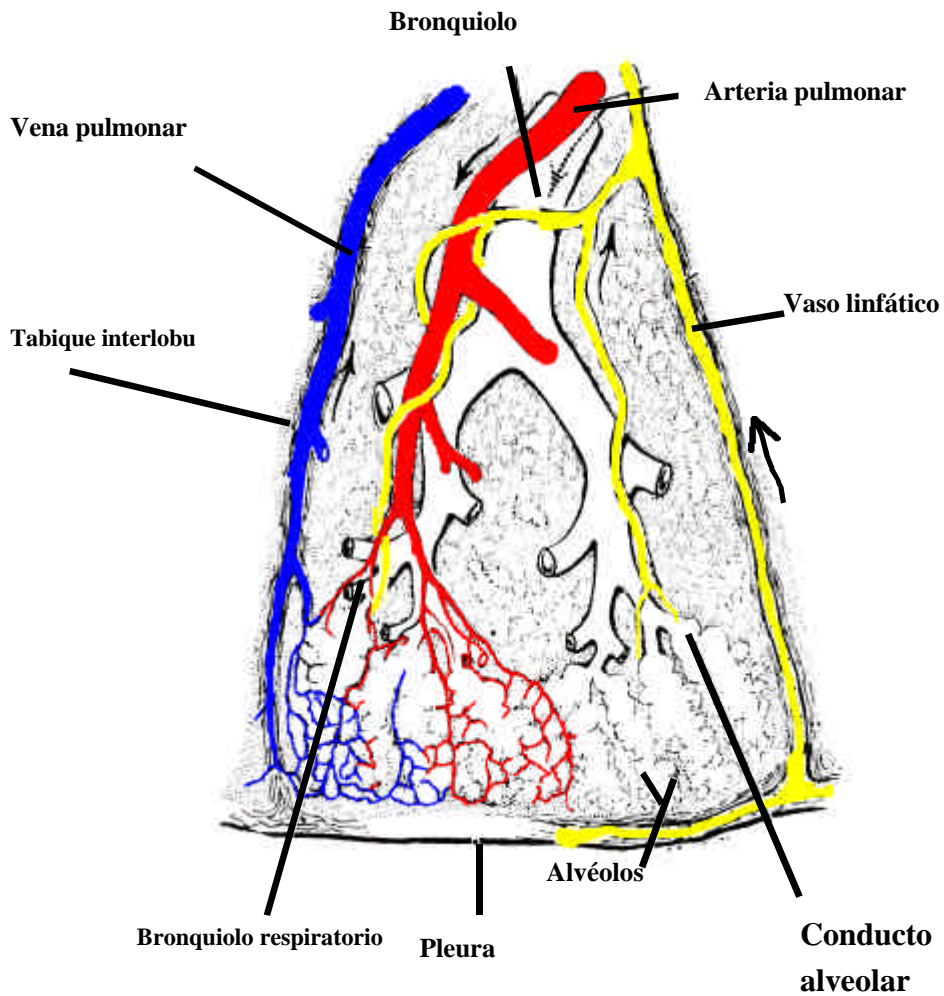

**ESQUEMA DE UNA FOSA NASAL Y DE LA IRRIGACIÓN EN EL LOBULILLO PULMONAR**

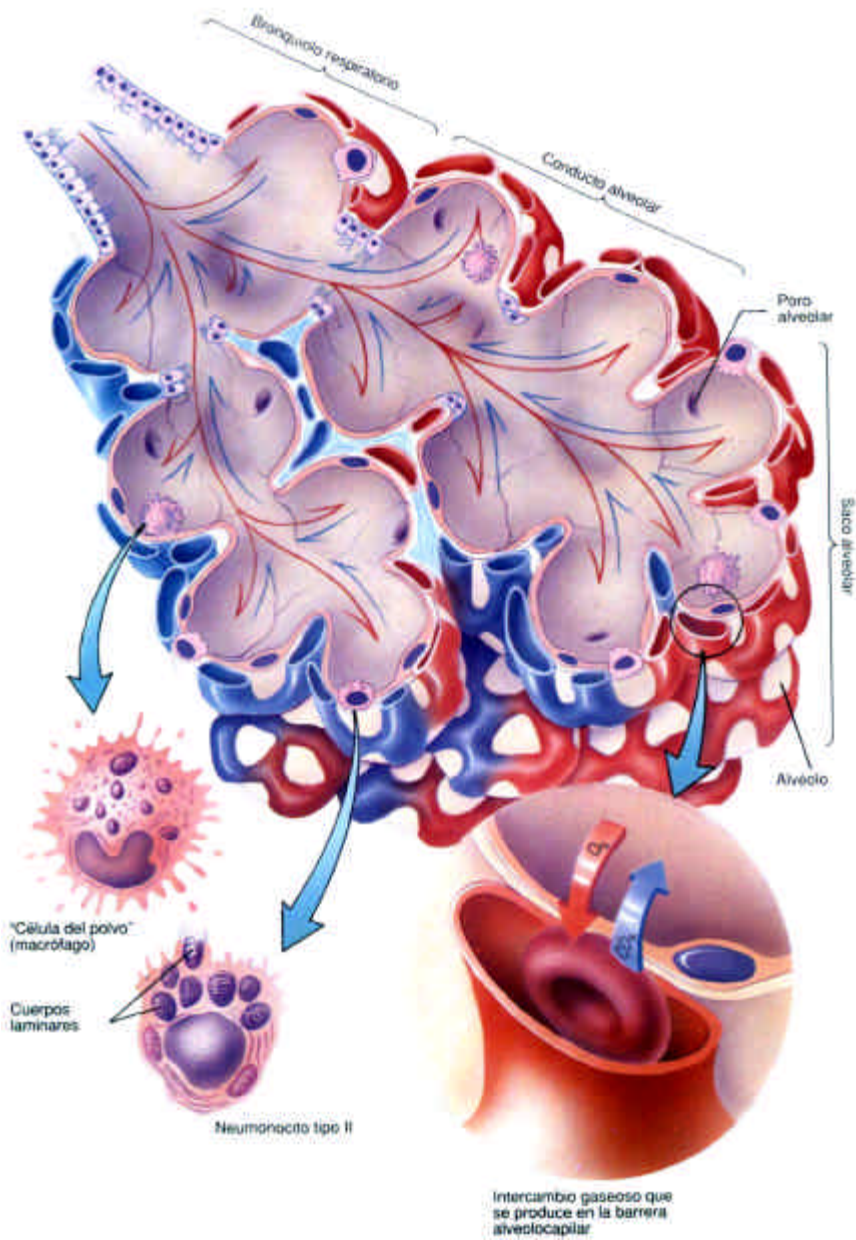

Organización histológica básica de la porción respiratoria del aparato respiratorio

RESP-4

Barrera de difusión alveolo-sangre. P1, neumocito tipo I; BM, lámina basal; E, endotelio; Er, eritrocito.

