



Córdoba a 10 de marzo de 2017

**DESTINATARIO:**

Presidente del Comité de Empresa del PAS Laboral

**ASUNTO:**

ADENDA a la Propuesta de RPT para el AREA DE INFRAESTRUCTURAS Y EQUIPAMIENTO presentada ante CE el 7 de marzo de 2017

Los representantes de CSI-F, a la vista de las NORMAS DE EJECUCIÓN Y APLICACIÓN DE LA RELACIÓN DE PUESTOS DE TRABAJO presentadas por la Empresa, se reiteran en la propuesta de RPT anterior para el AREA DE INFRAESTRUCTURAS Y EQUIPAMIENTO y añaden una adenda a la misma con las siguientes contribuciones:

- SIGUCO, por razones obvias, debería formar parte de este Servicio e incluirse en la UNIDAD DE DELINEACIÓN.
- La Unidad de Apoyo a Centros, Departamentos y Servicios, mediante la pretendida transformación de categoría en Técnicos Especialistas de STOEM, por analogía, debería formar parte de este Servicio, en la denominada UNIDAD DE APOYO TECNOLÓGICO.
- Transformar a los actuales Técnicos Especialistas de Telecomunicaciones a la categoría de Técnicos Especialistas de STOEM en Telecomunicaciones.

Es por lo anterior que adjuntamos la propuesta ampliada para que la tengan en cuenta:

Antonio Alcántara Carmona

Rafael Morales Salcedo

Antonio López López

CÓRDOBA 13 MARZO 2017  
siendo las 14:19h, recibí  
el presente documento

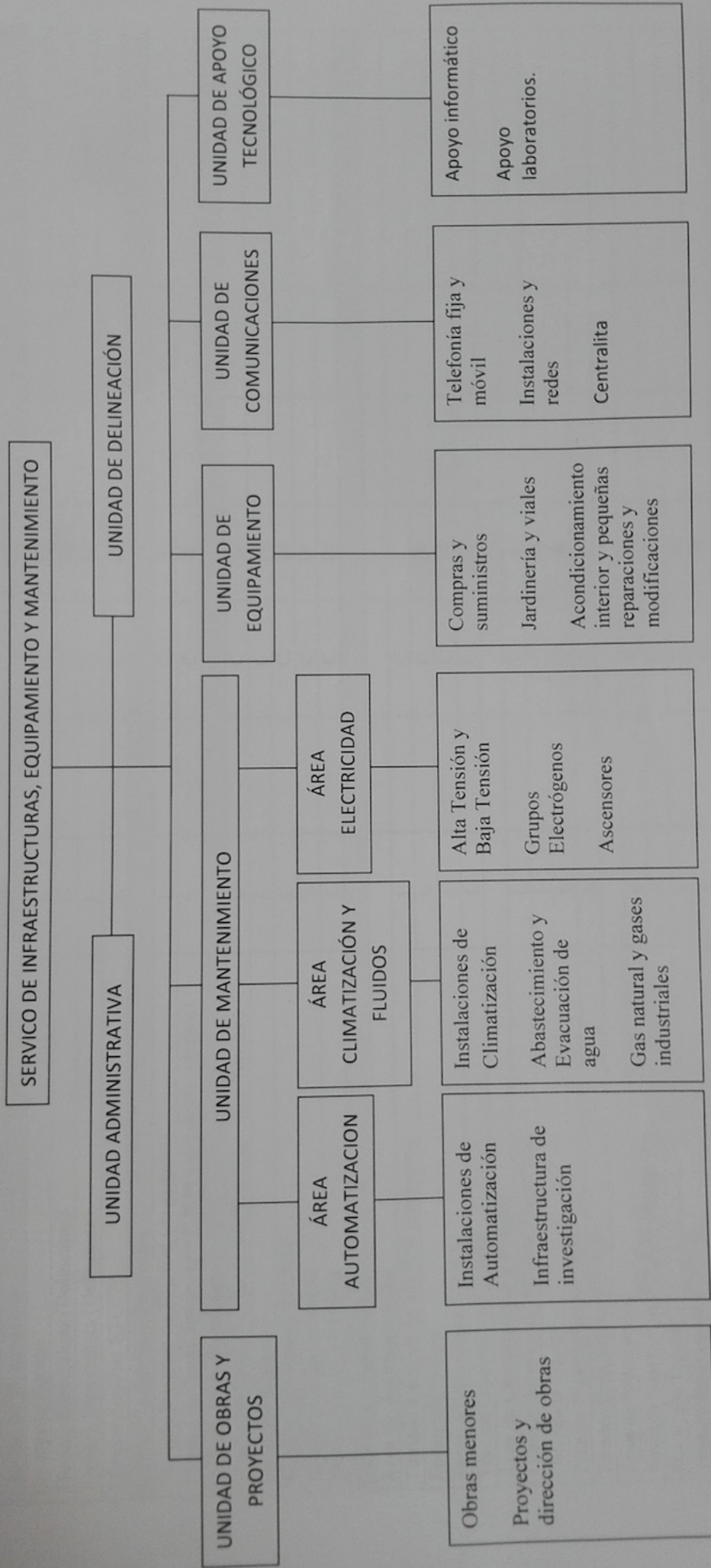



| DENOMINACIÓN DEL PUESTO /CATEGORÍA                       | F/L | Nivel CD | FP (2) | Grupo (3) | Cuerpo (4) | Observaciones (6)              |
|--|-----|----------|--------|-----------|------------|--------------------------------|
| <b>AREA DE INFRAESTRUCTURAS Y EQUIPAMIENTO</b>           |     |          |        |           |            |                                |
| Director del Servicio de Infraestructuras y Equipamiento | L   |          | LD     | I         |            |                                |
| <b>Unidad Administrativa</b>                             |     |          |        |           |            |                                |
| Jefe de Negociado  | F   | 22       | CT     | A1        | A2         | Ex11                           |
| Gestor Administrativo                                    | F   | 20       | CT     | A2        | C1         | Ex11                           |
| <b>Unidad de Delineación</b>                             |     |          |        |           |            |                                |
| Encargado Equipo   | L   |          | C      | III       |            |                                |
| Técnico Especialista (Delineante)                        | L   |          | C      | III       |            |                                |
| Técnico Especialista (Delineante)                        | L   |          | C      | III       |            | SIGUCO                         |
| Técnico Auxiliar STOEM                                   | L   |          | C      | IV        |            | SIGUCO                         |
| <b>Unidad de Obras y Proyectos</b>                       |     |          |        |           |            |                                |
| Titulado Superior de STOEM (Arquitecto)                  | L   |          | C      | I         |            |                                |
| Técnico de Grado Medio de STOEM (Arquitecto Técnico)     | L   |          | C      | II        |            |                                |
| <b>Unidad de Equipamiento</b>                            |     |          |        |           |            |                                |
| Técnico de Grado Medio de STOEM (Ingeniero Técnico)      | L   |          | C      | II        |            |                                |
| Encargado Equipo   | L   |          | C      | III       |            |                                |
| Técnico Especialista STOEM                               | L   |          | C      | III       |            |                                |
| Técnico Auxiliar STOEM                                   | L   |          | C      | IV        |            |                                |
| Técnico Auxiliar STOEM                                   | L   |          | C      | IV        |            |                                |
| <b>Unidad de Mantenimiento</b>                           |     |          |        |           |            |                                |
| <b>Área de Automatización</b>                            |     |          |        |           |            |                                |
| Titulado Superior de STOEM (Ingeniero)                   | L   |          | C      | I         |            |                                |
| Encargado Equipo   | L   |          | C      | III       |            |                                |
| Técnico Especialista STOEM                               | L   |          | C      | III       |            |                                |
| Técnico Especialista STOEM                               | L   |          | C      | III       |            |                                |
| <b>Área de Climatización y Fluidos</b>                   |     |          |        |           |            |                                |
| Titulado Superior de STOEM (Ingeniero)                   | L   |          | C      | I         |            |                                |
| Encargado Equipo   | L   |          | C      | III       |            |                                |
| Técnico Especialista STOEM                               | L   |          | C      | III       |            |                                |
| Técnico Especialista STOEM                               | L   |          | C      | III       |            |                                |
| <b>Área de Electricidad</b>                              |     |          |        |           |            |                                |
| Titulado Superior de STOEM (Ingeniero)                   | L   |          | C      | I         |            |                                |
| Encargado Equipo   | L   |          | C      | III       |            |                                |
| Técnico Especialista STOEM                               | L   |          | C      | III       |            |                                |
| Técnico Especialista STOEM                               | L   |          | C      | III       |            |                                |
| <b>Unidad de Comunicación</b>                            |     |          |        |           |            |                                |
| Técnico de Grado Medio de STOEM (Ingeniero Técnico)      | L   |          | C      | II        |            |                                |
| Encargado Equipo   | L   |          | C      | III       |            |                                |
| Técnico Especialista STOEM                               | L   |          | C      | III       |            |                                |
| Técnico Especialista STOEM en Telecomunicaciones         | L   |          | C      | III       |            | Centralita (Pte cambio a FCCE) |

