Inscripción: secretariaacademicaliteratura@gmail.com

Se expedirá un certificado de aprovechamiento previa entrega de una memoria-resumen de las conferencias.

Será obligatoria la asistencia a un 80% de las sesiones.

Fruto de la actual situación sanitaria, este taller será *online*. El profesorado y los alumnos inscritos recibirán 24 horas antes de su inauguración un correo electrónico con el enlace a la plataforma electrónica Blackboard.

Dirección Académica: Rafael Bonilla Cerezo
Universidad de Córdoba

Secretaría Académica: Victoria Aranda Arribas
Universidad de Córdoba

Actividad reconocida por el
Programa Interuniversitario de Doctorado en Lenguas y Culturas
de las Universidades de Córdoba, Extremadura, Jaén y Huelva

UNIVERSIDAD DE CÓRDOBA · UNIVERSIDAD DE EXTREMADURA · Universidad de Jaén · Universidad de Huelva

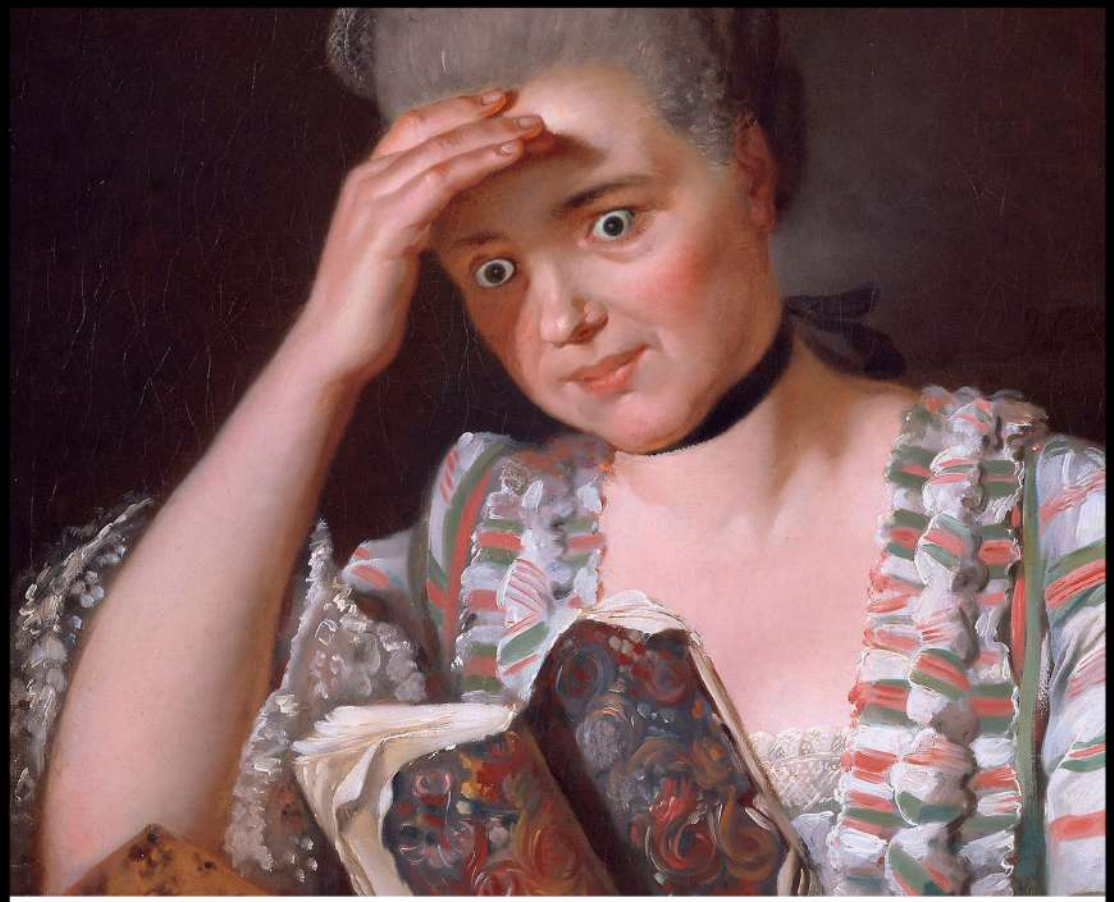

Taller Interuniversitario

El doctorado y la carrera académica (VII)

19 y 20 de febrero de 2021
Programa de Doctorado Interuniversitario
en Lenguas y Culturas

Programa

19 de febrero (mañana)

10:00 Alfonso Zamorano Aguilar (Universidad de Córdoba)
La redacción de artículos científicos en Humanidades: lo que se debería hacer y lo que se debería evitar

11:00 Israel Muñoz Gallarte (Universidad de Córdoba)
Internacionalización, una oportunidad obligada en la carrera universitaria

Descanso

12:15 Ventura Salazar García (Universidad de Jaén)
No es tesis todo lo que reluce: el plan de formación doctoral en Lenguas y Culturas

13:15 Pedro Ruiz Pérez (Universidad de Córdoba)
Manual de comunicantes

19 de febrero (tarde)

17:00 Zenón Luis Martínez (Universidad de Huelva)
Los estudios literarios y la tesis doctoral: pasado, presente y futuro

18:00 Miguel Ángel Lama (Universidad de Extremadura)
Los resultados de la investigación en formato de artículo

Descanso

19:15 Elisa Borsari (Universidad de Córdoba)
El arte (y el uso) de la bibliografía: de la tradición a las herramientas digitales

20 de febrero

10:00 Pilar Guerrero Medina (Universidad de Córdoba)
Herramientas conceptuales para la investigación en lingüística: aplicaciones en el campo de la gramática contrastiva

11.00 Tania Padilla Aguilera (Universidad de Córdoba)
¿Hay vida después de la tesis? Decisiones posibles y viables en el contexto universitario

Descanso

12:15 Victoria Aranda Arribas (Universidad de Córdoba)
Publicar después de leer: revistas científicas e indexación

13:15 Fernando García Andreva (Universidad de La Rioja)
Claves para una escritura correcta y eficaz